



Liceo Scientifico Statale "SANTI SAVARINO"
Con sezione Classica annessa - C.M. PAPS080008 - C.F.: 80018020828
Via Peppino Impastato, c/da Turrisi s.n.c. - 90047 PARTINICO (PA)
Tel. 0918780462 - Fax 0918780276
Plesso Liceo Linguistico via Palermo, 147 - Terrasini (Pa) Tel. 091/8684513
e-mail:paps080008@istruzione.it - PEC: paps080008@pec.istruzione.it

COMUNICAZIONE N. 209

PARTINICO 14/11/2022

LICEO STATALE "S.SAVARINO" PARTINICO
Prot. 0016703 del 14/11/2022
VII (Uscita)

All'Albo on line
A tutto il personale scolastico
Alle alunne e agli alunni dell'Istituto
Ai portatori d'Interesse
Al sito web sez. Comunicazioni
Alla bacheca Argo ScuolaNext
Agli Atti

OGGETTO: Comunicazione dei componenti del Servizio di Prevenzione e Protezione della Scuola, ai sensi dell'art. dell'art. 36 comma 1 lett. c), d) del D. Lgs. 81/08 e s. m. e i., per il PLESSO DEL LICEO LINGUISTICO DI TERRASINI.

Si comunicano ai sensi dell'art. 36 comma 1 lett. c) e d) del D. Lgs. 81/08 e s. m. e i.) i nominativi (art.18 comma 1 lett. b) dei lavoratori designati dal Dirigente Scolastico, previa consultazione (art. 50 comma 1 lett. c) del Rappresentante dei lavoratori della Sicurezza, incaricati di attuare le misure di prevenzione incendi e lotta antincendio, di evacuazione dei lavoratori in caso di pericolo grave ed immediato, di salvataggio, di primo soccorso e gestione della emergenza (**Addetti alla gestione delle emergenze**)

Si ricorda inoltre che il ruolo di Responsabile del servizio di Prevenzione e protezione (**RSPP**) è svolto dal prof. Santoro Antonino e il Medico Competente (**MC**) dell'Istituzione è il dott. Lo Baido T. .

Si allegano alla presente:

- Organigramma funzionale del SPP;
- Legenda organigramma con nominativi;
- Mansionario.

Cordiali saluti

ORGANIGRAMMA FUNZIONALE DEL SERVIZIO DI PREVENZIONE E PROTEZIONE (S.P.P.) PLESSO DI TERRASINI rev. 03 del 14/11/2022

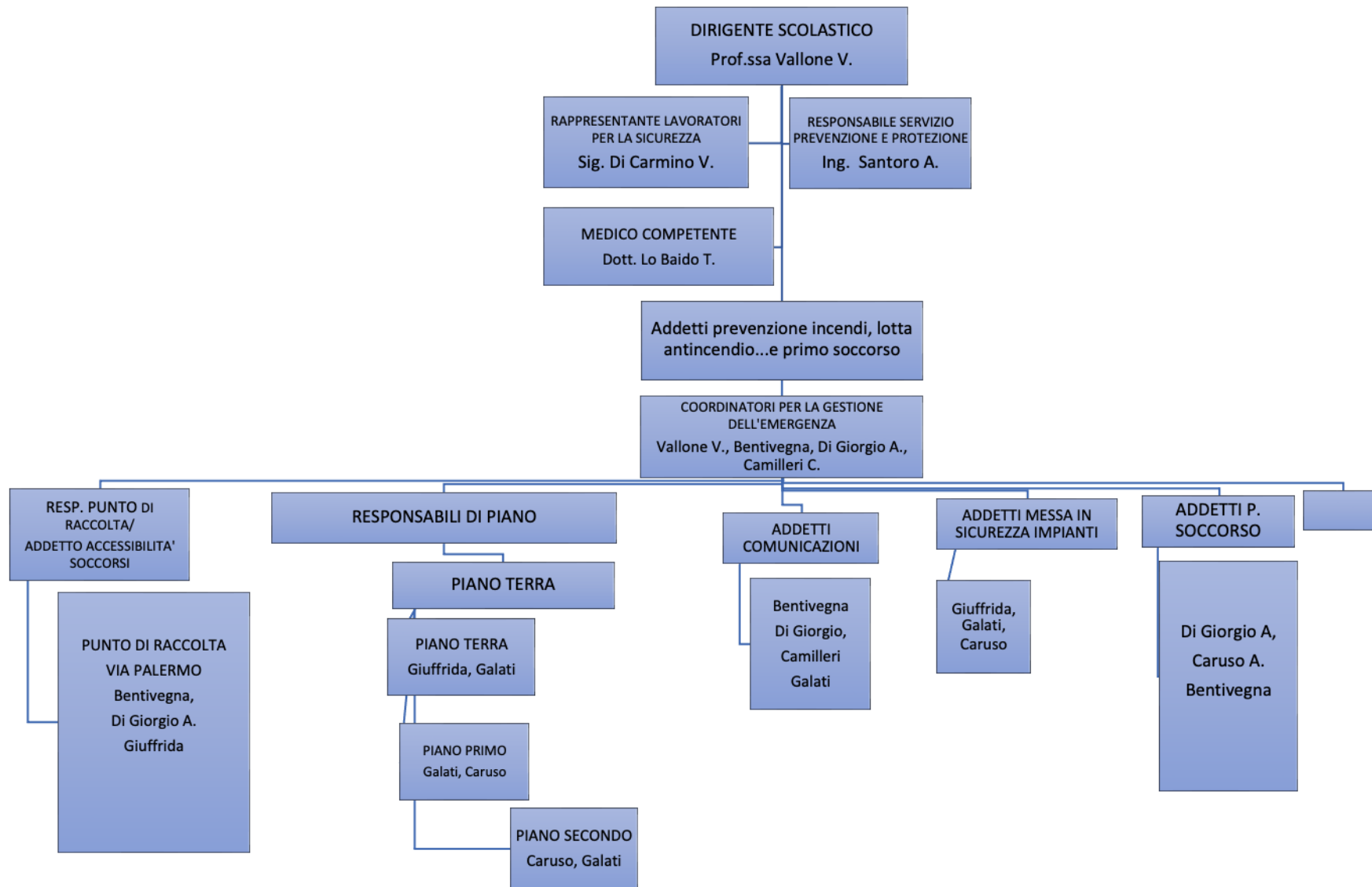

FIGURE DEL S.P.P. DEL PLESSO TURRISI

COORDINATORI PER LA GESTIONE DELL'EMERGENZA		
	Titolare	Sostituto/i
	Prof. D. S. Vallone V.	Prof.ssa Bentivegna Graziella
		Prof. Camilleri
		Prof. Di Giorgio A.
RESPONSABILI/ADETTI PUNTO DI RACCOLTA		
Punto raccolta via Palermo		
	Titolare	Sostituto
	Prof.ssa Bentivegna G.	Prof. Camilleri, Di Giorgio A.
		Prof. Di Giorgio A.
		Prof. Giuffrida
RESPONSABILI DI PIANO		
	Titolare	Sostituti
Piano terra	Sig. Giuffrida	Sig.ra Galati
Piano primo	Sig. Galati	Sig.ra Caruso
Piano secondo	Sig.ra Caruso	Sig.ra Galati
Piano cantinato	Giuffrida	Sig.ra Galati
ADETTI ALLE COMUNICAZIONI		
	Titolare	Sostituto/i
	Prof.ssa Bentivegna	Prof. Camilleri,
		Prof. Di Giorgio
ADETTI MESSA IN SICUREZZA IMPIANTI		
	Titolare	Sostituto/i
	Sig. Giuffrida	Sig. Galati
		Sig. Caruso
ADETTI AL PRIMO SOCCORSO		
Docenti di matematica e fisica, di scienze e scienze motorie: Di Giorgio A. Bentivegna G., Caruso A.		
Collaboratori Scolastici di piano: Caruso A.		
Responsabile del Servizio di Prevenzione e Protezione (RSPP): prof. Santoro A.		
Medico Competente (MC): dott. Lo BaidoT.		
Rappresentante dei lavoratori per la sicurezza (RLS): sig. Di Carmino V.		

Nota: ove non specificato il primo nominativo è il titolare, il secondo è il sostituto.

MANSIONARIO DELLE FIGURE DEL S.P.P.

Figura del SPP	Compiti
COORDINATORE PER LA GESTIONE DELLE EMERGENZE	<ul style="list-style-type: none"> ➤ Intervenire in caso di emergenza; ➤ Partecipare all'elaborazione e all'aggiornamento dei piani di emergenza; ➤ Emanazione dell'ordine di evacuazione; ➤ Coordinamento delle operazioni di evacuazione; ➤ Coordinare le azioni delle varie figure previste nel piano di gestione delle emergenze
"ADDETTO/RESPONSABILE PUNTO DI RACCOLTA E ACCESSIBILITA' SOCCORSI"	<ul style="list-style-type: none"> ➤ Intervenire in caso di emergenza; ➤ Garantire l'accessibilità ai soccorsi (addeito all'accessibilità dei soccorsi); ➤ Prestare soccorso e/o comunicarlo al Coordinatore; ➤ Fare da riferimento alla popolazione scolastica c/o il punto di raccolta; ➤ Raccogliere nel punto di raccolta i moduli "evacuazione" e consegnarli al Coordinatore per la ricerca di eventuali dispersi.
RESPONSABILE DI PIANO	<ul style="list-style-type: none"> ➤ Intervenire in caso di emergenza; ➤ Mantenere in efficienza i sistemi di prevenzione incendi (estintori, sistemi di allarme, uscite d'emergenza, segnaletica di sicurezza ecc.) e Verificare VISIVAMENTE giornalmente la collocazione di estintori e funzionamento, nonché DI NASPI E IDRANTI, come da specifica ISTRUZIONE OPERATIVA; ➤ All'apertura della scuola aprire le porte d'emergenza chiuse e verificarne la funzionalità, chiudere al termine delle attività le porte della scuola; ➤ Verificare giornalmente la percorribilità delle vie di fuga; ➤ Rilevare ogni eventuale pericolo e comunicarlo al coordinatore; ➤ Diramare l'allarme per l'evacuazione porta a porta, su richiesta del Coordinatore o a seconda della necessità; ➤ Aprire il cancello del Piano terra al verificarsi della necessità di evacuazione; ➤ Verificare al termine dell'emergenza che il piano sia sfollato completamente; ➤ Mettere in sicurezza gli impianti in caso d'emergenza (elettricità, gasolio, gas, acqua) su richiesta del Coordinatore; ➤ In caso di emergenza posizionarsi nei pressi delle uscite d'emergenza di piano per vigilare sul deflusso o comunque secondo le indicazioni del Piano di Gestione delle Emergenze ➤ Prestare soccorso e/o comunicarlo al Coordinatore; ➤ Verifica mensile visiva dei presidi di primo soccorso ove presenti nel piano di servizio;
ADDETTO ALLE CHIAMATE DI SOCCORSO	<ul style="list-style-type: none"> ➤ Intervenire in caso di emergenza; ➤ Partecipare all'elaborazione e all'aggiornamento dei piani di emergenza; ➤ Rilevare ogni eventuale pericolo e comunicarlo al coordinatore; ➤ Effettuare le chiamate in caso d'emergenza e interfacciarsi con le squadre di soccorso; ➤ Prestare soccorso e/o comunicarlo al Coordinatore
ADDE TTO MESSA IN SICUREZZA IMPIANTI	<ul style="list-style-type: none"> ➤ Intervenire in caso di emergenza; ➤ Partecipare all'elaborazione e all'aggiornamento dei piani di emergenza; ➤ Rilevare ogni eventuale pericolo e comunicarlo al coordinatore; ➤ Mettere in sicurezza gli impianti in caso d'emergenza (elettricità, gasolio, gas, acqua..) ➤ Prestare soccorso e/o comunicarlo al Coordinatore;
ADDETTI PRIMO SOCCORSO	<ul style="list-style-type: none"> ➤ Intervenire in caso di emergenza; ➤ Partecipare all'elaborazione e all'aggiornamento dei piani di emergenza; ➤ Rilevare ogni eventuale pericolo e comunicarlo al coordinatore; ➤ Prestare soccorso e/o comunicarlo al Coordinatore; ➤ Verifica mensile dei presidi di primo soccorso ove presenti nel piano di servizio.

IL DIRIGENTE SCOLASTICO
Prof. Vincenza Vallone